

訪問看護支援 ASP サービス

at home 看護 Mobile

<https://www.athome-kango.com/>

# サービス概要

## 訪問看護に特化したシステム



訪問看護の一連の業務をパッケージ化し、記録から請求までが連動しているので、業務を効率よくサポートします。  
※医療保険、介護保険、公費、実費請求に対応

## インターネット接続ですぐご利用



ASP型のサービスなので、面倒なインストール作業は必要ありません。  
PCの故障や追加購入時にも、すぐご利用可能です。

## モバイルで訪問先からも



訪問先からも実績入力が可能で、どこからでもデータ送信ができます。  
送信されたデータは、即座にサーバーに反映されます。

## セキュリティ対策も万全



専用サーバーで厳重にデータ管理しています。  
端末にデータは残らないので、紛失、盗難時にも安心です。  
データは暗号化（SSL）して通信しています。  
また、事業所でのバックアップは不要です。

## 1ヶ月間無料お試し



1ヶ月間無料でお試しいただけます。  
各機能やデータ登録を体験した上で、導入するかどうかを判断してください。

## 1事業所あたり1ライセンス



事業所単位でのご契約なので、PCが増えても追加のライセンス料は不要です。  
保守サポート費用は月額利用料に含まれ、法改正時の追加料金も発生しません。

# システム機能

## PC機能

利用者の基本情報を登録し、保険／公費の情報、日々の看護記録からの実績情報から、レセプト作成が簡単に行えます。（医療、介護、公費、実費請求に対応）  
また、指示、計画、報告、実績等を便利に記録するための各種複写機能も充実しています。  
入力したデータは帳票／データ出力や統計帳票として二次利用することも可能です。

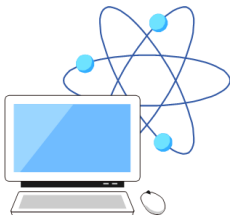

- ＜機能概要＞
- ・利用者基本情報登録機能
  - ・訪問看護基本情報登録機能
  - ・指示、計画、報告情報登録機能
  - ・スケジュール管理機能
  - ・訪問看護実績入力機能
  - ・請求処理機能
  - ・帳票出力機能
  - ・データ出力機能
  - ・統計出力機能
  - ・ステーション管理機能
  - ・マスタメンテナンス機能

## モバイル機能

iPhone、Androidなどのスマートフォン／タブレットを用いて、  
出先からでも簡単な操作で日々の訪問看護記録の入力を実現します。

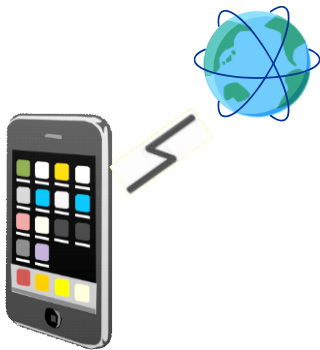

- ＜機能概要＞
- ・スケジュール確認機能
  - ・訪問看護実績入力機能
    - + バイタルサイン入力
    - + 看護・リハビリ入力
    - + 病状（SOAP）入力
    - + コメント入力
  - ・訪問履歴機能
  - ・前回実績参照機能
  - ・利用者情報参照機能
  - ・申し送り機能
  - ・画像登録機能

### ＜スケジュール＞

スケジュール		
2015 年	担当職員検索	職
03 月 11 日	表示	
訪問時間	利用者氏名	
10:00自 11:00至	アポロ 花子	
11:00自 12:00至	アポロ 太郎	
12:00自 13:00至	サンプル 利用者01	
13:00自 14:00至	利用者 テスト01	
14:00自 15:00至	テスト二郎	
16:00自 17:00至	あ 利用者01	

### ＜バイタル入力＞

バイタルサイン入力		
体温	36	5℃
血圧	130	80
脈拍	70	回/分
呼吸	35	回/分
SpO2	99	%
確定		戻る

### ＜看護／処置項目選択＞

生活援助	
<input checked="" type="checkbox"/> バイタルチェック	
<input checked="" type="checkbox"/> 状態観察	
<input type="checkbox"/> 全身清拭	
<input type="checkbox"/> 部分清拭	
<input type="checkbox"/> 陰部洗浄	
<input type="checkbox"/> 入浴介助	
<input type="checkbox"/> シャワー浴	
<input type="checkbox"/> 足浴	
<input type="checkbox"/> 手浴	
<input type="checkbox"/> その他	
確定	
戻る	

### ＜利用者情報参照＞

テスト看護師01	
0200901001:あ 利用者01 :男87	
利用者情報参照	
生年月日	昭和2年4月2日
住所	〒760-0034 香川県高松市内町2-15
電話番号	087-826-9999
携帯番号	090-0000-0000
担当職員	デモ 看護師01
保険種別	医療(精神)
医療機関	主治医: テスト 主治医001
	医療法人○○会 AA A病院

住所をタップすると、  
地図アプリと連動します。

# システム詳細

## ◆ at home看護Mobile ご利用料金

職員数、利用者数、使用端末数などに係らず、一律の料金設定です

月額利用料	初期設定費用	保守サポート費用
27,500円 (税別 25,000円)	88,000円 (税別 80,000円)	0円 (月額利用料に含む)

※月額利用料は、事業所番号あたりの金額となります。  
※初期設定費用は、初回のみ必要となります。  
※モバイル機能を利用する場合は、別途モバイル端末の回線契約が必要となります。(各携帯電話会社との契約)  
既にご契約のモバイル端末がある場合は、その端末でご利用できます。

## ◆ at home看護Mobile ご利用イメージ

インターネット環境があれば、すぐに利用できます

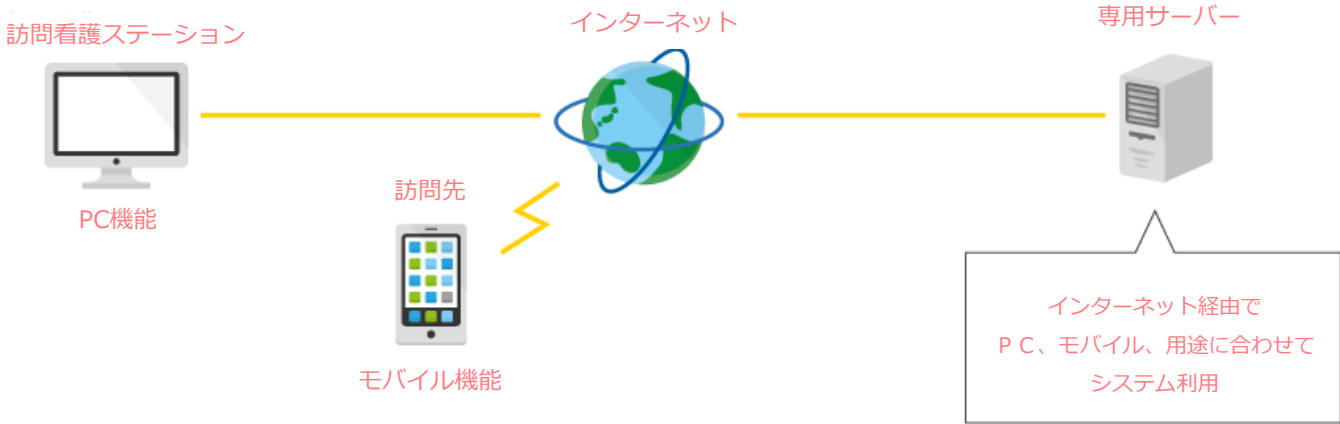

## ◆ 動作環境

### ◆PC

OS	Windows (サポート対象バージョン)
ブラウザ	Microsoft Edge 最新版 Google Chrome 最新版
ソフトウェア	Microsoft Office (サポート対象バージョン) ※Office互換ソフトでは正常に動作しません

### ◆モバイル

機種	iOSまたは、Android OS搭載の スマートフォン、タブレット端末 (タッチパネル機能が必須です。)
----	---

※ハードウェアのメーカーは問いません。  
※ハードウェアのサポートは、メーカーのサポートに依存します。  
※システムのご利用には、インターネット環境が必要となります。

## ◆ お問い合わせ・お申し込み

専用フリーダイヤル : 0120-878-721  
e-Mail : [info@athome-kango.com](mailto:info@athome-kango.com)

